



PRESENTACIÓN:

En el marco del Sistema Nacional de Promoción de la Inversión Privada (SNPIP), las inversiones están dadas bajo la modalidad de Asociaciones Publico Privadas (APP), Proyecto en Activos y bajo el mecanismo de Obras por Impuesto (O&I). El presente programa abordará el proceso por cada fase de desarrollo de Planeamiento y Programación, Formulación, Estructuración, Transacción y Ejecución Contractual, bajo el mecanismo de Asociaciones Publico Privadas. Además, se desarrollará como llevar a cabo inversiones bajo el mecanismo de Proyectos en Activos y Obras por Impuesto. Al finalizar el curso, el participante será capaz de llevar a cabo dichos procesos, para llevar a cabo la elaboración de estudios y la gestión de inversiones privadas bajo los tres mecanismos antes propuestos.

OBJETIVOS:

Brindar capacitación a los profesionales del Sector Público y Privado para la elaboración de estudios y gestionar cada fase de desarrollo de los mecanismos las Asociaciones Publico Privadas (APP), Proyectos en Activos y Obras por Impuesto (O&I).

METODOLOGÍA

La metodología del presente Programa consiste en la interacción activa entre el docente y alumno, para un adecuado desarrollo de la teoría y la parte práctica bajo el desarrollo de casos. Es por ello, que los participantes tienen que desarrollar un trabajo de manera grupal. Es así, que el programa contiene cuatro módulos, donde se estudian los aspectos normativos, en primera instancia, luego se pasa a los aspectos teórico-conceptuales para desarrollar los aspectos metodológicos de las fases de desarrollo en la elaboración del Proyecto bajo la Modalidad de Asociación Pública Privada, Proyectos en Activos y Obras por Impuesto, para luego desarrollar la casuística de proyectos en sectores que tienen mayor demanda y concluir con la presentación de un trabajo bajo la modalidad de APP, que será desarrollado por los alumnos y monitoreado por los asesores del curso.

DIRIGIDO A:

Está dirigido a profesionales tales como Ingenieros de las distintas especialidades, Economistas, Arquitectos y/o bachilleres de las mencionadas profesiones de las Instituciones Públicas (Ministerios, Gobiernos Regionales, Gobiernos Locales, Organismos Descentralizados y otras dependencias), así como del sector privado que deseen especializarse y asumir la responsabilidad en cada fase de desarrollo de Planeamiento y Programación, Formulación, Estructuración, Transacción y Ejecución Contractual bajo el mecanismo de una Asociación Público Privada y en las fases de desarrollo bajo el mecanismo de Proyecto en Activos y Obras por Impuesto

CONTENIDO

MÓDULO I

Marco Normativo e institucional de las APP, Proyecto en Activos y O&I

- Marco legal e Institucional.
- Sistema Nacional de Promoción de la Inversión Privada – SNPIP
- Introducción a las Modalidad de Asociaciones público privada, Proyecto en Activos y Obras por impuesto

Diseño y Negociación de Contratos

- Diseño de contratos
- Bases sobre los contratos de APP y O&I
- Modalidades contractuales de desarrollo de APP
- Cláusulas contractuales principales
- Renegociación de contratos

MÓDULO II

Inversiones mediante la modalidad de APP por Fase de Desarrollo

- APP iniciativa Pública e iniciativa privada
 - Normas técnicas
 - Definición y características.
 - Clasificación
 - Procedimiento de una Iniciativa pública y una iniciativa privada
- Fase del Planeamiento y Programación
 - Normas técnicas
 - Informe multianual de inversiones en APP
- Fase de la Formulación
 - Normas técnicas
 - Etapas de la fase de formulación
 - Análisis técnico del proyecto
 - Análisis de la viabilidad
 - Conformidad y opinión previa
 - Incorporación al proceso de promoción
- Fase de la Estructuración
 - Normas técnicas
 - Etapas de la fase de formulación
 - Mecanismo de pago
 - Análisis de riesgos: Identificación, asignación, cuantificación y mitigación (talleres).
 - Elaboración de la versión inicial del contrato
 - Estructuración económica y financiera
 - Elaboración del informe de Evaluación integrado
 - Emisión de opiniones previas
 - Elaboración de bases
 - Evaluación privada

- Fase de la Transacción y Ejecución Contractual (Yaco P. Rosas)
 - Normas técnicas
 - Actividades de la fase de transacción y ejecución contractual
 - Convocatoria
 - Consultas y observaciones
 - Presentación y selección de propuestas
 - Financiamiento

MÓDULO III

Proyecto en Activos

- Normas técnicas
 - Base Legal
 - Concepto de Proyecto en Activos, principios
 - Ejecución de proyectos bajo la modalidad de proyecto en Activos
- Actividades de la fase de proyectos en activos
 - Fases, priorización, actos previos, proceso de selección y ejecución

Obras por Impuesto

- Normas técnicas:
 - Base Legal
 - Concepto de Obras por Impuesto, principios
 - Ejecución de proyectos de Inversión de las entidades del Gobierno Nacional y Local
- Actividades de la fase de proyectos por O&I
 - Fases, priorización, actos previos, proceso de selección y ejecución

**La casuística está sujeta a cambios de acuerdo a la necesidad de aprendizaje de los participantes, se entrará en coordinación con el docente.*

MÓDULO IV

Proyectos de Sector Saneamiento

Metodología para determinar la formulación y Gestión de riesgos para la estructuración de Proyectos en el Sector Saneamiento.

Proyectos de Sector Transporte Y Comunicaciones

Metodología para determinar la formulación y Gestión de riesgos para la estructuración de Proyectos en el Sector Transporte y Comunicaciones

Proyectos de Sector Energía

Metodología para determinar la formulación y Gestión de riesgos para la estructuración de Proyectos en el Sector Energía

PLANA DOCENTE

DENISSE MIRALLES MIRALLES

Ingeniero Economista por la Universidad Nacional de Ingeniería. Máster en Políticas Públicas y Tributación por la Universidad Nacional de Yokohama (Japón) y estudios de infraestructura y Asociaciones Público-Privadas en Harvard Kennedy School (EE.UU.), en la CAF y en la Universidad del Pacífico. Con más de 20 años de experiencia profesional en el sector público en temas relacionados con política tributaria, descentralización fiscal e inversiones público-privadas. Desde 2014 se encuentra a cargo de la Dirección de Inversiones Descentralizadas de PROINVERSIÓN, cumpliendo funciones de promoción y asistencia técnica para el desarrollo de proyectos con inversión público-privada de alcance regional y local.

JOSÉ SALARDI RODRÍGUEZ

Economista por la Universidad Nacional Mayor de San Marcos, Magíster en Administración de Negocios. Universidad Diego Portales, Chile. Actualmente se desempeña las funciones de Director Ejecutivo de Proinversión. Ex Miembro del Consejo Directivo de CORPAC, Ex Ministro de la Producción y Ex Viceministro de MYPE e Industria (Produce). También se ha desempeñado como : Director General de la Dirección General de Programas y Proyectos en transporte del Ministerio de Transportes y Comunicaciones, Director General de la Dirección General de Programas y Proyectos en Construcción y Saneamiento del Ministerio de Vivienda , Construcción y Saneamiento, entre otros.

KARIN GRANDA SÁNCHEZ

Abogada por la Universidad Nacional de Trujillo. Master en Economía y Regulación de Servicios Públicos por la Universidad de Barcelona y egresada de la Maestría de Derecho de la Empresa por la Pontificia Universidad Católica del Perú. Experiencia específica en concesiones por más de 12 años. Experiencia en las áreas de regulación económica, estructuración y desarrollo de asociaciones público-privadas, así como el diseño de marcos regulatorios e instrumentos metodológicos. Desempeñé las funciones de Directora de Política de Inversión Privada de la Dirección General de Política de Promoción de la Inversión Privada en el Ministerio de Economía y Finanzas y Directora Especial de Proyectos en PROINVERSIÓN, así como funciones de asesoría legal en OSITRAN y el Ministerio de Transportes y Comunicaciones. Actualmente ejerce la docencia en la Escuela de Gestión Pública de la Universidad del Pacífico. Es consultora en temas legales.

LUIS DEL CARPIO CASTRO

Economista, con Maestría en Finanzas y Maestría en Administración. Cuenta con más de veinte años de experiencia en la promoción de la inversión privada en activos, infraestructura y servicios públicos. En particular, ha participado en la dirección, ejecución y seguimiento de procesos de promoción de la inversión privada y/o asociaciones público privadas (APP), en diversas modalidades, tales como: iniciativas privadas, iniciativas estatales, concesiones reguladas y no reguladas, transferencia de activos y acciones, liquidación de empresas. Como Jefe de Proyecto o Director de Proyecto, entre otros, estuvo a cargo de la entrega de concesión del Sistema de Telecabinas de Kuélap, Hidrovia Amazónica y terminal portuario de Salaverry. Actualmente se desempeña como Director de la Dirección Especial de Proyectos en PROINVERSIÓN, estando a cargo de la conducción de proyectos de transporte, salud, telecomunicaciones, irrigación, turismo e inmuebles. Asimismo, se desempeña como Docente en diversas escuelas de postgrado.

RANY FRANCISCO RODRÍGUEZ

Economista. Especialista en Gestión de Proyectos, Programas y Portafolios en Inversión Pública, Privada y Público-Privada (APP), en sectores como Ambiente, Agrario, Producción, Transportes y Comunicaciones, Educación, Vivienda, Construcción y Saneamiento, Sistemas de Información (TIC/IT), entre otros. Habiéndose desempeñado como consultor especialista, funcionario público, asesor técnico y docente de formación superior; en ministerios, organismos adscritos a sectores del gobierno nacional (entre entes reguladores), gobiernos regionales, gobiernos locales (municipalidades provinciales y distritales) Organismos No Gubernamentales (ONG), empresas públicas y privadas.

YACO PAUL ROSAS ROMERO

Magíster en Administración de Empresas por la Universidad del Pacífico y Economista por la Universidad Nacional Mayor de San Marcos. Experiencia en la estructuración de proyectos de infraestructura bajo la modalidad de asociaciones público privadas y experiencia en la conducción de procesos de promoción de la inversión privada de proyectos de infraestructura y servicios públicos. Asimismo, cuenta con experiencia en la ejecución de contratos de concesión del sector transportes y en la supervisión de contratos de concesión en el sector salud. Experiencia como Director General de Concesiones en Transportes del Ministerio de Transportes y Comunicaciones y Director Ejecutivo de la Autoridad Autónoma del Sistema Eléctrico de Transporte Masivo de Lima y Callao – AATE. Director de Promoción de Inversiones, Sub Director de Servicios a los Proyectos, Sub Director de Gestión de Proyectos y Jefe de Estructuración Financiera, entre otros. Actualmente es asesor del Consorcio Supervisor en Salud. Amplia experiencia como docente en diferentes universidades privadas y públicas del país. Expositor Internacional sobre Proyectos de Infraestructura y Asociaciones Público Privadas en Colombia, Chile, México y España.

MODALIDAD ONLINE

Las clases se realizan en la plataforma ZOOM, dentro de esta plataforma podrás:

- Contar con un docente dictando la clase en vivo y conectado durante todo el tiempo que dure la sesión.
- Hacer preguntas o comentarios al docente en tiempo real (hablado o por chat)

AULA VIRTUAL

Comprometidos con la transformación hacia la educación digital, presentamos CANVAS: una amigable plataforma que le permite al estudiante tener mayor facilidad para encontrar su material de estudio y participar de las actividades programadas durante el ciclo, tales como: foros, tareas, evaluaciones, etc.



Material de estudio digital



Comunicados



Exámenes y trabajos

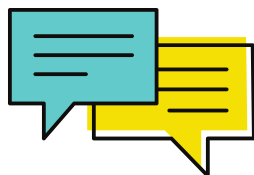

Foro participativo



Clases grabadas en el aula virtual

Es indispensable contar con una buena conexión de internet.

HORARIO: Clases dos veces por semana.

Sábados: 3:00 pm - 7:00 pm y
Domingos: 9:00 am - 1:00 pm

DURACIÓN: **200 HORAS PEDAGÓGICAS**
Cinco meses aproximadamente.

CERTIFICACIÓN:

Se otorgará un Diploma de Aprobación del Programa de Especialización (PE) a nombre de la Universidad Nacional de Ingeniería, **sólo a los que mantienen un récord de asistencia mayor o igual al 80% del total de clases programadas y con una nota igual o superior a 13.** Los participantes que obtengan una nota final menor a 13 y cumplan con el mínimo de 80% de asistencia, obtendrán una Constancia de Participación.

INVERSIÓN

Promoción Pronto pago:

Hasta el 18 de agosto

Pago al contado:

S/ 4000.00

inversión Individual:

Pago al contado:

S/ 4500.00

Pago en cuotas: S/5000.00

1. S/ 1000.00
2. S/ 1000.00
3. S/ 1000.00
4. S/ 1000.00
5. S/ 1000.00

Inversión Grupal o Comunidad UNI

(mínimo 3 personas)

Pago al contado:

S/ 4000.00

Pago en cuotas:

1. S/ 800.00
2. S/ 800.00
3. S/ 800.00
4. S/ 800.00
5. S/ 800.00

Inversión Docentes y Administrativos UNI:

Pago al contado:

S/ 2250.00

Pago en cuotas:

1. S/ 570.00
2. S/ 560.00
3. S/ 560.00
4. S/ 560.00

MATRÍCULA

Para poder matricularse al PE, debe solicitar la ficha de preinscripción y enviar al correo **cfc.fieecs@uni.edu.pe**, los siguientes documentos:

- Escaneo de DNI a color (los 2 lados y en PDF).
- Ficha de pre-inscripción, se solicita por correo o por wsp (en PDF).
- Comprobante del pago (en png o jpg).
- Si eres egresado: Constancia de egresado escaneado o grado de bachiller o título (en PDF).
- Si eres alumno de pre grado: (8º al 10º ciclo) avance curricular escaneado con sus respectivas notas o certificado de notas (en PDF).

LUGAR DE PAGO



Al recibir sus documentos generaremos una orden de pago BCP para que pueda cancelar y **enviar su respectivo voucher**. En caso desee factura indicar el RUC y los datos de la persona o empresa.

DATO IMPORTANTE

- De no cumplir con el quorum requerido (18 personas) CFC se reserva el derecho de postergar el inicio de clase del PE.
- El diploma de aprobación y/o constancia de participación serán emitidos de forma digital, ya que la FIEECS cuenta con una plataforma oficial de certificación digital.
- Alternativamente se podrá emitir certificados en físico previo pago de un costo adicional.
- Todos los participantes que hayan llevado y aprobado el Programa de Especialización del CFC tendrán un descuento de 10% del valor de cada crédito de las Maestrías que ofrece la FIEECS.



INFORMES E INSCRIPCIÓN

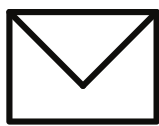

cfc.fieecs@uni.edu.pe



991 829 350 / 941 875 336



Facultad de
Ingeniería
Económica,
Estadística y
Ciencias
Sociales

fieecs.uni.edu.pe