

II CURSO ESPECIALIZADO EN

FORMULACIÓN DE IOARRs

CENTRO DE FORMACIÓN CONTINUA



**Facultad de
Ingeniería
Económica,
Estadística y
Ciencias
Sociales**

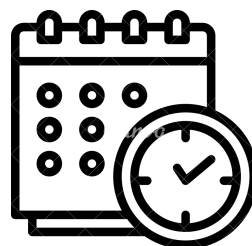

ABRIL
24 HORAS

MODALIDAD: ONLINE



PRESENTACIÓN

En el marco del Sistema Nacional de Programación Multianual y Gestión de Inversiones - Invierte.pe, las inversiones se clasifican en proyectos de inversión y las denominadas Inversiones de Optimización, de Ampliación Marginal, de Rehabilitación y de Reposición (IOARR). El presente curso abordará el proceso de identificación del activo estratégico de una unidad productora en funcionamiento que se quiere intervenir y sobre todo, el tipo de inversión que se necesitará desarrollar, así como la formulación y la evaluación hasta la aprobación de dicha IOARR. Al finalizar del curso, el participante será capaz de llevar a cabo dicho proceso, con lo cual atenderá técnicamente y de manera oportuna y eficiente los requerimientos de este tipo de inversiones en una Unidad Productora de las Entidades Públicas en el Perú.

OBJETIVO

- Brindar capacitación a los profesionales del Sector Público y Privado en la identificación, formulación y evaluación de las Inversiones de Optimización, de Ampliación Marginal, de Rehabilitación y de Reposición.

METODOLOGÍA

General:

- Las clases desarrolladas son interactivas con desarrollo de la teoría y la respectiva casuística real.

Específicos:

- Se presenta casuística de la elaboración de IOARR a nivel del Gobierno Nacional y de Gobierno Locales.

DIRIGIDO A:

Está dirigido a profesionales tales como Ingenieros de las distintas especialidades, Economistas, Arquitectos y/o bachilleres de las mencionadas profesiones de las Instituciones Públicas (Ministerios, Gobiernos Regionales, Gobiernos Locales, Organismos Descentralizados y otras dependencias), así como del sector privado que deseen especializarse y asumir la responsabilidad en la identificación, formulación y evaluación de las IOARR.

CONTENIDO

*EL CFC DE LA FIEECS PODRÁ EFECTUAR CAMBIOS EN LA SECUENCIA DE LOS TEMAS DE ACUERDO A SU POLÍTICA DE MEJORA CONTINUA.

SESIÓN N° 1: Orientaciones Generales

- ¿Qué es una IOARR?
- Tipos de IOARR
- Errores frecuentes en la aplicación de una IOARR

SESIÓN N° 2: Orientaciones específicas por tipo de IOARR

- Inversiones en Optimización
- Inversiones en ampliación marginal
- Inversiones en Rehabilitación
- Inversiones en Reposición
- Inversiones masivas de activos para varias UP
- Las IOARR de emergencia

SESIÓN N° 3: Proceso de identificación y registro de las IOARR

- Aspectos previos para identificación y registro de las IOARR
- Registro de IOARR durante la fase de Programación Multianual de Inversiones
- Registro de la IOARR para su aprobación
- Parámetros que diferencian las IOARR de los proyectos de inversión

SESIÓN N° 4: Taller elaboración de las IOARR

- Talleres de trabajo a nivel de Gobierno Nacional
- Talleres de trabajo a nivel de Gobierno Local

DOCENTE: ING. MIGUEL BAEZ VARGAS

Ing. Economista – Magister en Administración – ESAN. Gestor, asesor y consultor de la Contraloría General de la República, Ministerio del Ambiente, Unidad Ejecutora GICA – MINAN, PRONIS del Ministerio de Salud, Ministerio de Comercio Exterior, diferentes municipalidades entre otros.



Profesional con sólida experiencia y conocimientos en Gestión Pública, planificación y presupuesto, formulación y ejecución de programas/proyectos, en el marco al Sistema Nacional de Programación Multianual y Gestión de Inversiones (INVIERTE.pe).

Docente a nivel de posgrado y especializaciones en la UNI y UPCP, entre otras escuelas privadas.

CERTIFICACIÓN

Con el objetivo de certificar el logro de los objetivos de aprendizaje, el participante deberá rendir un trabajo donde integrará todo lo aprendido durante el curso, con la finalidad de demostrar con una aplicación real su dominio en las herramientas tanto teóricas como prácticas. **Se otorgará un Diploma de Aprobación del curso a nombre de la Universidad Nacional de Ingeniería, sólo a los que mantienen un récord de asistencia mayor o igual al 80% del total de clases programadas y con una nota igual o superior a 13. Los participantes que obtengan una nota final menor a 13 y cumplan con el mínimo de 80% de asistencia, obtendrán constancia de Participación.**

MODALIDAD ONLINE

Las clases se realizan en la plataforma ZOOM, dentro de esta plataforma podrás:

- Contar con un docente dictando la clase en vivo y conectado durante todo el tiempo que dure la sesión.
- Hacer preguntas o comentarios al docente en tiempo real (hablado o por chat)

AULA VIRTUAL

Comprometidos con la transformación hacia la educación digital, presentamos CANVAS: una amigable plataforma que le permite al estudiante tener mayor facilidad para encontrar su material de estudio y participar de las actividades programadas durante el ciclo, tales como: foros, tareas, evaluaciones, etc.



Material de estudio digital

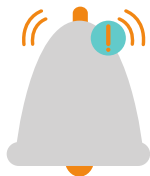

Comunicados



Exámenes y trabajos

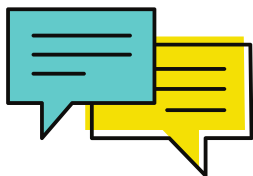

Foro participativo

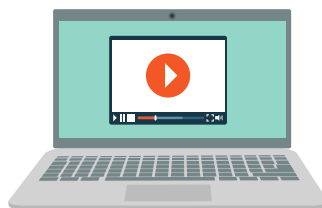

Clases grabadas en el aula virtual

Es indispensable contar con una buena conexión de internet.

HORARIO:

Sábados: 15:00 - 19:00 y
Domingos: 09:00 - 13:00

INVERSIÓN:

- Pronto pago (**hasta 15 de enero**) : S/ 600.00
- Comunidad UNI / Grupal : S/ 650.00
- General : S/ 700.00

MATRÍCULA

Para poder matricularse al curso, debe solicitar al WhatsApp **941 875 336** la ficha de preinscripción y enviar al correo **cfc.fieecs@uni.edu.pe** los siguientes documentos:

- **Egresados de universidad:**
escaneo de su constancia de egresado o título (en PDF).
- **Alumnos Pre grado:** Constancia o ficha de matrícula actual o reciente. (en PDF).
- **Público en general:**
Escaneo de DNI a color (los 2 lados y en PDF).

Todos los interesados deberán presentar también:

- Ficha de preinscripción llenada (en PDF).
- Comprobante del pago (en png o jpg).

LUGAR DE PAGO:

Al recibir sus documentos generaremos una orden de pago para que pueda cancelar y enviar su respectivo voucher. En caso desee factura indicar el RUC y los datos de la persona o empresa.





DATO IMPORTANTE

- De no cumplir con el quorum requerido (12 personas) CFC se reserva el derecho de postergar el inicio de clase del curso.
- El diploma de aprobación y/o constancia de participación serán emitidos de forma digital, ya que la FIEECS cuenta con una plataforma oficial de certificación digital.
- Alternativamente se podrá emitir certificados en físico previo pago de un costo adicional.

INFORMES E INSCRIPCIÓN



cfc.fieecs@uni.edu.pe



941 875 336



Facultad de
Ingeniería
Económica,
Estadística y
Ciencias
Sociales

fieecs.uni.edu.pe